

ปีที่ 23 ฉบับประจำเดือนมกราคม พ.ศ. 2569



www.nsm.go.th

facebook : เทศบาลนครนครสวรรค์



วารสาร บ้านเรา

เทศบาลนครนครสวรรค์

เอกสาร
แจกฟรี

นครนำอยู่ เคียงคู่เจ้าพระยา พัฒนานวัตกรรม สร้างสังคมสุขภาวะ

วันอาทิตย์ที่ 8 ก.พ. 2569 เวลา 08.00 - 17.00 น.

เลือกตั้ง สส. และ ออกเสียงประชามติ

ลงคะแนนวันเดียวกัน

8 กุมภาพันธ์ เข้าคูหา X 3 ใบ



ศึกษารายละเอียดเพิ่มเติม www.ect.go.th , Facebook : สำนักงานคณะกรรมการการเลือกตั้ง



ตรุษจีนปากน้ำโพ ปีที่ 110

ระหว่างวันที่

10-21 ก.พ. 69

(12 วัน 12 คืน)

北欖坡110周年本頭公媽遊神盛會(2025年-2026年)
2025 - 2026 God and Goddess of Pak Nam Pho Annual Parade of Deities

วันสำคัญตามจารีตประเพณีจีน

วันจ่าย (หยี่จิบเก้า)
Pay Day

วันอาทิตย์ ที่ 15 กุมภาพันธ์ 2569
Sunday 15th February 2026

วันไหว้ (ชาจ๊ิบ)
Chinese New Year's Eve

วันจันทร์ ที่ 16 กุมภาพันธ์ 2569
Monday 16th February 2026

วันขึ้นปีใหม่จีน (ซิ่วอิก)
Chinese Lunar New Year's Day

วันอังคาร ที่ 17 กุมภาพันธ์ 2569
Tuesday 17th February 2026

ไฮไลท์! วันสำคัญตามประเพณีแห่งเจ้าพ่อ-เจ้าแม่ปากน้ำโพ

แห่กลางคืน (ซิ่วซา)
Night Parade of Festival

วันพฤหัสบดี ที่ 19 กุมภาพันธ์ 2569
Thursday 19th February 2026

แห่กลางวัน (ซิ่วสี่)
The Tradition Pard of Deities

วันศุกร์ ที่ 20 กุมภาพันธ์ 2569
Friday 20th February 2026



เชิญชมการแสดงจากศิลปินนักร้องและนักแสดงมากมาย ณ เวทีใหญ่หาดทรายต้นแม่น้ำเจ้าพระยา

12 ก.พ.
ปรางทิพย์

14 ก.พ.
บอล เชิญยิ้ม
(Joker Family)

16 ก.พ.
พลัด ไฉน้ำ

17 ก.พ.
จ๊ะ นงผณี

18 ก.พ.
Musketeers

19 ก.พ.
ศรสม น้ำเพชร

21 ก.พ.
ซูปเปอร์เตย

ร่วมสืบสานงานประเพณี โดย





สายตรง

นายกเทศมนตรีนครนครสวรรค์

ทุกคำถาม.. ทุกปัญหา.. และเรื่องราวต่างๆ
กรุณาแจ้งผ่าน..



facebook ส่วนตัว



facebook fanpage

ทุกเรื่องราวจะได้รับการแก้ไขและนำไปเป็นข้อมูลในการปรับปรุงพัฒนาการบริหาร
และบริการเพื่อความเป็นอยู่ที่ดีของประชาชนในเขตเทศบาลนครนครสวรรค์

แจ้งปะปาขัดข้อง

เกิดเหตุเพลิงไหม้



ในบ้านหรือที่สาธารณะ

Ins 056-212175

นำทุกชนิดมีจุดหน้า กรุณาใช้น้ำอย่างประหยัด

24
ชั่วโมง

แจ้ง 199
056-221101

NSM wifi City อินเทอร์เน็ตฟรี เพื่อประชาชน

**พัฒนา
ใหม่**

เร็ว แรง กว่าเดิม

เพิ่มจุดให้บริการ

ใช้งานนอกเขตเทศบาล (ในอนาคต)

*ผู้ใช้เดิม และผู้ใช้รายใหม่ สามารถลงทะเบียนใช้งาน (โดยไม่เสียค่าใช้จ่าย)

ได้ที่ ศูนย์เทคโนโลยีสารสนเทศ ชั้น 4 เทศบาลนครนครสวรรค์ ในวันและเวลาราชการ ได้ตั้งแต่บัดนี้เป็นต้นไป

**กรุณานำบัตรประชาชนและอุปกรณ์ที่จะใช้งานมาประกอบการลงทะเบียน

สอบถามเพิ่มเติม เทศบาลนครนครสวรรค์ โทร. 056-219528

วารสารประชาสัมพันธ์เทศบาลนครนครสวรรค์

www.nsm.go.th / เทศบาลนครนครสวรรค์

นักกีฬาสังกัดเทศบาลนครนครสวรรค์ คว้ามาได้ 3 เหรียญทอง 1 เหรียญเงิน 1 เหรียญทองแดง

นักกีฬายกน้ำหนักสโมสรโรงเรียนกีฬาเทศบาลนครนครสวรรค์

น.ส.ภัทรธิดา วงษ์สิงห์ (ไอซ์)	รุ่น 69 กิโลกรัม หญิง	ได้ 1 เหรียญทอง
น.ส. ดวงอักษร ใจดี (ครูส้ม)	รุ่น +77 กิโลกรัม หญิง	ได้ 1 เหรียญทอง
นายศรัท สุ่มประดิษฐ์ (บอม)	รุ่น 94 กิโลกรัม ชาย	ได้ 1 เหรียญทอง
นายวรพรต นาสุริวงศ์ (ทิม)	รุ่น 88 กิโลกรัม ชาย	ได้ 1 เหรียญทองแดง

นักกีฬายิงปืนโรงเรียนกีฬาเทศบาลนครนครสวรรค์

นางสาวกมลลักษณ์ แสนชา	ปืนสั้นอัดลมหญิงประเภททีม	ได้ 1 เหรียญเงิน
-----------------------	---------------------------	------------------



เจ้าหน้าที่และที่ปรึกษาคณะกรรมการคัดเลือกพื้นที่ ศูนย์สร้างสรรค์งานออกแบบ TCDC เยี่ยมชมสำรวจพื้นที่พร้อม ประชุมหารือรับฟังการนำเสนอรายละเอียด

นายจิตตเกษมณ์ นิโรจน์ธนรัฐ นายกเทศมนตรีนครนครสวรรค์ นายสมศักดิ์ อรุณสุรัตน์ ประธานสภาเทศบาลนครนครสวรรค์ นายพรสวัสดิ์ บุญยั้ง รองประธานสภาเทศบาลนครนครสวรรค์ นายจตุรวิทย์ นิโรจน์ธนรัฐ รองนายกเทศมนตรีนครนครสวรรค์ นายปณณัฏฐ์ เศรษฐภูมิภา รองนายกเทศมนตรีนครนครสวรรค์ นายดิศทัต สิทธิโชคเจริญ รองนายกเทศมนตรีนครนครสวรรค์ สมาชิกสภาเทศบาลฯ พร้อมด้วย หัวหน้าส่วนราชการ เครือข่าย นักสร้างสรรค์ สำนักงานการท่องเที่ยวแห่งประเทศไทย จังหวัดนครสวรรค์ มหาวิทยาลัย สถาบันการศึกษา ผู้ประกอบการสร้างสรรค์ ตลอดจนหน่วยงานภาครัฐเอกชน และประชาชนชุมชน ที่เกี่ยวข้อง ร่วมให้การต้อนรับ เจ้าหน้าที่ และที่ปรึกษาคณะกรรมการคัดเลือกพื้นที่ โครงการจัดตั้งศูนย์สร้างสรรค์งานออกแบบแห่งใหม่ หรือ New TCDC ณ ห้องประชุม 3/3 เทศบาลนครนครสวรรค์

โดยเจ้าหน้าที่และที่ปรึกษาคณะกรรมการคัดเลือกพื้นที่ได้ทำการลงสำรวจพื้นที่ที่นำเสนอบริเวณอาคารจันทร์ผาเพื่อทำการคัดเลือกในการจัดตั้งศูนย์สร้างสรรค์งานออกแบบ พร้อมเยี่ยมชมสถานที่ท่องเที่ยวที่สำคัญ เช่น ถนนสุขาดา คลองฉนวนชวนรักษ์ อาคารสัญลักษณ์ต้นแม่น้ำเจ้าพระยา และได้ร่วมประชุมหารือรับฟังการนำเสนอร่วมกับหน่วยงานภาคีเครือข่าย รวมถึงผู้ประกอบการสร้างสรรค์ ณ บริเวณร้าน happens

โครงการจัดตั้งศูนย์สร้างสรรค์งานออกแบบแห่งใหม่ หรือ New TCDC เป็นความร่วมมือระหว่างสำนักงานส่งเสริมเศรษฐกิจสร้างสรรค์ (องค์การมหาชน) หรือ CEA กับหน่วยงานรัฐ เอกชน และสถาบันการศึกษา ในท้องถิ่น ในการจัดหาพื้นที่และทรัพยากรในการจัดตั้ง New TCDC ให้เป็น พื้นที่ส่งเสริมองค์ความรู้ด้านการออกแบบและความคิดสร้างสรรค์ ให้แก่ประชาชน ผู้ประกอบการ และชุมชนในท้องถิ่น ด้วยบริการหลัก ดังนี้

- ห้องสมุดเฉพาะด้านการออกแบบ
- นิทรรศการ/พื้นที่แสดงผลงาน
- พื้นที่การเรียนรู้ ฝึกอบรม
- Creative Lab พื้นที่รวบรวมองค์ความรู้หลากหลายสาขาและการทดลองทำ

การมีศูนย์ TCDC ในพื้นที่ ไม่เพียงเพิ่มโอกาสทางเศรษฐกิจแต่ยังสร้างวัฒนธรรมแห่งความคิดสร้างสรรค์ และยกระดับคุณภาพชีวิตของคนในชุมชนอย่างยั่งยืน



Nakhonsawan Credit Bank Launch 2025

เปิดโลกการเรียนรู้ไร้ขีดจำกัดเพื่อเด็ก เยาวชน



นางสาวชุตติพร เสขัง ผู้ว่าราชการจังหวัดนครสวรรค์ ประธานในพิธี พร้อมด้วย หัวหน้าส่วนราชการ นายจตุรวิทย์ นิโรจน์ธนรัฐ รองนายกเทศมนตรีนครสวรรค์ นายพรสวัสดิ์ บุญยิ่ง รองประธานสภาเทศบาลนครสวรรค์ สมาชิกสภาเทศบาล ผู้บริหารเทศบาลนครสวรรค์ ผู้บริหารสถานศึกษา ร่วมในพิธีเปิดกิจกรรม Nakhonsawan Credit Bank Launch 2025 เปิดโลกการเรียนรู้ไร้ขีดจำกัดเพื่อเด็ก เยาวชน และคนนครสวรรค์ ณ นครสวรรค์ ฮอลล์ ศูนย์การค้าเซ็นทรัลนครสวรรค์ โดยมี นางญาณิ อัจฉาหาญ ศึกษาธิการจังหวัดนครสวรรค์ เป็นผู้กล่าวรายงาน

สำหรับกิจกรรมครั้งนี้เพื่อเปิดโอกาสให้เด็กและเยาวชนในสถานศึกษาอื่น ที่มีความสนใจในการเรียนรู้กีฬาอีสปอร์ตสามารถเข้ามาฝึกทักษะและสะสมผลลัพธ์การเรียนรู้ ในระบบธนาคารหน่วยกิตที่เทียบโอนไปยังสถานศึกษาอื่น ๆ ได้ โดยหลักสูตรมุ่งเน้นในด้านสมรรถนะ ผู้เรียนจะต้องร่วมกันพัฒนามิติสำคัญเช่นเดียวกับนักเรียนในรายวิชาของโรงเรียนไม่แตกต่างกันสามารถเทียบโอนระบบการศึกษาและต่อยอดอาชีพในอนาคตได้ โดนกีฬาอีสปอร์ตสามารถต่อยอดอาชีพได้หลายมิติ อาทิ โค้ช นักวิเคราะห์เกมส์ ผู้จัดแข่งขัน นักพากย์ สตรีมเมอร์นักพัฒนาซอฟต์แวร์ ซึ่งเป็นอาชีพที่ต้องการทักษะดิจิทัลขั้นสูง ซึ่งสามารถเริ่มต้นบ่มเพาะได้ตั้งแต่วัยเรียน

ในการนี้นายจตุรวิทย์ นิโรจน์ธนรัฐ รองนายกเทศมนตรีนครสวรรค์ ในฐานะนายกสมาคมกีฬาอีสปอร์ตจังหวัดนครสวรรค์ ร่วมนำเสนอ “แนวทางพัฒนากีฬาอีสปอร์ตเพื่อพัฒนาเมืองที่น่าอยู่”

ทั้งนี้ภายในงาน มีสถานศึกษา 11 แห่งร่วมลงนาม MOU กับมหาวิทยาลัยสุโขทัยธรรมมาธิราช โดยมีโรงเรียนสังกัดเทศบาลนครสวรรค์ร่วมลงนาม ประกอบด้วย โรงเรียนเทศบาลวัดวรนาถบรรพต โรงเรียนเทศบาลวัดจอมศรีนาคพรต โรงเรียนกีฬาเทศบาลนครสวรรค์ ตลอดจน สถานศึกษาและมหาวิทยาลัย มาร่วมออกบูธนิทรรศการธนาคารหน่วยกิต



ส่งรอยยิ้ม มอบกำลังใจ เยี่ยมผู้สูงอายุติดบ้านติดเตียง



เทศบาลนครนครสวรรค์ ลงพื้นที่ชุมชนตลาดตายนอม เยี่ยมผู้สูงอายุติดบ้านติดเตียง มอบรอยยิ้มส่งกำลังใจ มอบผ้าอ้อมผู้ใหญ่ พร้อมเป็นผู้แทนส่งมอบเตียง โดยได้รับความอนุเคราะห์จากผู้ใจบุญให้แก่ผู้สูงอายุติดบ้านติดเตียงตลอดจนดูแลสุขภาพเบื้องต้น



แพทย์หญิงปิยะธิดา จิ่งสมาน นายกสมาคมแม่บ้านสาธารณสุข นำคณะ ลงพื้นที่ ติดตามเยี่ยมผู้ป่วยฟอกไต ในเขตเทศบาลนครนครสวรรค์ พร้อมให้กำลังใจ



เทศบาลนครนครสวรรค์ ลงพื้นที่ชุมชนในเขตเทศบาลนครนครสวรรค์ เยี่ยมผู้สูงอายุ ผู้ป่วยติดบ้านติดเตียง มอบรอยยิ้ม และกำลังใจ และมอบผ้าอ้อมผู้ใหญ่ให้แก่ ผู้สูงอายุติดบ้านติดเตียงตลอดจนดูแลสุขภาพเบื้องต้น ในการนี้ได้รับความอนุเคราะห์จากภาคีเครือข่ายภาครัฐเอกชน สมาคม มอบเครื่องอุปโภค บริโภค ให้แก่ผู้สูงอายุ ผู้พิการติดบ้าน ติดเตียงในพื้นที่ชุมชนเขตเทศบาลนครนครสวรรค์

เทศบาลนครนครสวรรค์ ร่วมกับมหาวิทยาลัยมหิดล ชุมชนภาคีเครือข่าย ดูแลส่งเสริมโอกาสเด็กและแรงงานนอกระบบการศึกษาเพื่อการพัฒนาคุณภาพชีวิตที่อย่างยั่งยืน

นายจตุรวิทย์ นิโรจน์ธนรัฐ รองนายกเทศมนตรีนครนครสวรรค์ พร้อมด้วยนายสิทธิโชค เปาอินทร์ รองนายกเทศมนตรีนครนครสวรรค์ นายสวัสดิ์ ชะนะพิน ผู้อำนวยการสำนักการศึกษา รศ.ดร.สุภาภรณ์ คำเรืองฤทธิ์ และคณะจากมหาวิทยาลัยมหิดล วิทยาเขตนครสวรรค์ ผู้บริหารสถานศึกษา คณะครู โรงเรียนสังกัดเทศบาลนครนครสวรรค์ ประชาชน ร่วมประชุมสรุปงาน โครงการพัฒนาความร่วมมือระดับท้องถิ่นเพื่อสร้างโอกาสการเรียนรู้สำหรับเยาวชนและประชากรวัยแรงงานนอกระบบ เทศบาลนครนครสวรรค์ ณ ห้องประชุม ชั้น 5 เทศบาลนครนครสวรรค์ โดยเป็นการสรุปภาพการทำงานโครงการระยะที่ 2 พร้อมกันนี้ได้มีการมอบประกาศนียบัตรให้แก่ชุมชนที่เข้ารับการอบรมฝึกอาชีพ

โครงการนี้ เทศบาลนครนครสวรรค์ ร่วมกับมหาวิทยาลัยมหิดล วิทยาเขตนครสวรรค์ และภาคีเครือข่ายเพื่อขับเคลื่อนพัฒนาตัวแบบความร่วมมือระดับท้องถิ่นต่อเนื่องอย่างยั่งยืน สร้างโอกาสทางการเรียนรู้ที่ยืดหยุ่น ด้านการศึกษา พัฒนาทักษะอาชีพ และทักษะการออกแบบการแก้ปัญหาเฉพาะบุคคล ตามความความต้องการและเหมาะสมกับบริบทของเยาวชนและแรงงานนอกระบบรวมถึงครอบครัว พร้อมยกระดับคุณภาพชีวิตและสร้างโอกาสในการประกอบอาชีพ สามารถพึ่งพาตนเองได้



ททท.สำนักงานนครสวรรค์-พิจิตร จัดกิจกรรมตามรอยความอร่อย “ย่านเก่าปากน้ำโพ”

ขอเชิญชวนนักท่องเที่ยวมาตามรอยร้านอาหารและของกินในตำนานที่มีเอกลักษณ์ รสชาติความอร่อยที่ถ่ายทอดจากรุ่นสู่รุ่นมาจนถึงปัจจุบัน ซึ่งสามารถเดินกิน ชิม เที่ยวได้ตามเส้นทางย่านเมืองปากน้ำโพได้มากกว่า 30 ร้าน

แล้วคุณจะรู้ว่า “ย่านเก่าปากน้ำโพ” ไม่เพียงแต่เป็นจุดกำเนิดของแม่น้ำเจ้าพระยา แต่ยังเป็นศูนย์รวมทางวัฒนธรรมไทย-จีนที่สะท้อนออกมาผ่าน “รสชาติอาหาร” ที่มีประวัติศาสตร์ยาวนานกว่า 30-50 ปี ทั้งประเภทหาบเร่ แผงลอย สตรีทฟู้ด จนถึงร้านอาหารระดับภัตตาคาร ที่ยังคงรักษาเอกลักษณ์และรสชาติแบบดั้งเดิมเอาไว้ไม่เสื่อมคลาย อาหารย่านเก่าปากน้ำโพมีเสน่ห์ที่ไม่เหมือนใคร ทั้งสูตรลับเฉพาะตระกูล และวัตถุดิบท้องถิ่นที่หาทานยากที่มิได้แค่ชวนมาชิม แต่เป็นการพาไปสัมผัสจิตวิญญาณของเมืองนครสวรรค์ผ่านทุกคำที่ทานเข้าไป



สามารถติดตามข้อมูลข่าวสารเพิ่มเติมได้ที่

IWJ Facebook : ททท.สำนักงานนครสวรรค์-พิจิตร TAT Nakhon sawan-Phichit



จังหวัดนครสวรรค์ เทศบาลนครนครสวรรค์ ร่วมพิธีทำบุญตักบาตร ข้าวสารอาหารแห้ง แต่พระภิกษุสงฆ์ เนื่องในวันขึ้นปีใหม่ 1 มกราคม 2569 เพื่อความเป็นสิริมงคลแก่ตนเองและครอบครัว



นางสาวชุติพร เสขัง ผู้ว่าราชการจังหวัดนครสวรรค์ พร้อมด้วย หัวหน้าส่วนราชการ นายจตุรวิทย์ นิโรจน์ธนรัฐ รองนายกเทศมนตรีนครนครสวรรค์ นายพรสวัสดิ์ บุญยิ่ง รองประธานสภาเทศบาลนครนครสวรรค์ สมาชิกสภาเทศบาล ผู้บริหารเทศบาลนครนครสวรรค์ ผู้บริหารสถานศึกษาโรงเรียนสังกัดเทศบาลนครนครสวรรค์ ร่วมในพิธีเปิด โครงการแข่งขันทักษะ ROV NSM E-sports Tournament ประจำปีงบประมาณ พ.ศ. 2569 ณ นครสวรรค์ ฮอลล์ ชั้น 3 ศูนย์การค้าเซ็นทรัลนครสวรรค์



นางสาวชุติพร เสขัง ผู้ว่าราชการจังหวัดนครสวรรค์ เป็นประธานในพิธีเปิด เทศกาลหุ่นโคมไฟนครสวรรค์ ประจำปี 2568 ครั้งที่ 8 Nakhon sawan Lantern Festival 2025 พร้อมด้วย หัวหน้าส่วนราชการ นายจตุรวิทย์ นิโรจน์ธนรัฐ รองนายกเทศมนตรีนครนครสวรรค์ นายดิศทัต สิทธิโชคเจริญ รองนายกเทศมนตรีนครนครสวรรค์ สมาชิกสภาเทศบาลนครนครสวรรค์ นายสวัสดิ์ ชะนะพิน ผู้อำนวยการสำนักการศึกษา ร่วมในพิธี ณ เกาะกลางอุทยานสวรรค์



สโมสรไลออนส์เมืองพระบางนครสวรรค์ ร่วมกับศูนย์สุขภาพจิตที่ 3 นครสวรรค์จัดกิจกรรมส่งเสริมสุขภาพจิต และความเป็นอยู่ที่ดี ในผู้สูงอายุ ณ ห้องประชุม 3/3 เทศบาลนครนครสวรรค์



นางสาวชุติพร เสซัง ผู้ว่าราชการจังหวัดนครสวรรค์ เป็นประธานเปิดการจัดกิจกรรม Kick off นโยบาย “กลับบ้าน ใกล้เคียง” ณ โรงพยาบาลสวรรค์ประชารักษ์ ในเมือง พร้อมด้วย พลตำรวจเอกสมศักดิ์ จันทะพิงค์ นายกองค์การบริหารส่วนจังหวัดนครสวรรค์ นายจตุรวิทย์ นิโรจน์ธนรัฐ รองนายกเทศมนตรีนครสวรรค์ นายฉัตรชัย ชัยโชโลธร ผอ.ส่วนบริการสาธารณสุข เทศบาลนครนครสวรรค์ เจ้าหน้าที่ศูนย์บริการสาธารณสุข เทศบาลนครนครสวรรค์ อสม. เข้าร่วมกิจกรรม



นายจตุรวิทย์ นิโรจน์ธนรัฐ รองนายกเทศมนตรีนครสวรรค์ พร้อมด้วย ผู้ช่วยศาสตราจารย์ ไชยรัตน์ ปราณี อธิการบดี มหาวิทยาลัยราชภัฏนครสวรรค์ ผู้อำนวยการโรงเรียนสังกัดเทศบาลนครสวรรค์ ศึกษาพิเศษ เทศบาลนครนครสวรรค์ ร่วมในพิธีลงนามบันทึกข้อตกลงความร่วมมือทางวิชาการ (MOU) ระหว่างมหาวิทยาลัยราชภัฏนครสวรรค์ และเทศบาลนครนครสวรรค์ ณ ห้องประชุมอมราวดี มหาวิทยาลัยราชภัฏนครสวรรค์ เพื่อร่วมมือทางวิชาการในการจัดการศึกษาแบบสหกิจศึกษา และการศึกษาเชิงบูรณาการ



กองทุน SET มอบทุนการศึกษา มูลนิธิเพื่อเกื้อกูลการศึกษาในประเทศไทยให้แก่นักเรียนโรงเรียนสังกัดเทศบาลนครนครสวรรค์



เทศบาลนครนครสวรรค์ ร่วมผลักดัน นครสวรรค์ สู่อุตสาหกรรมสร้างสรรค์ ย่าน Art City ยกระดับภาพลักษณ์เมือง ขับเคลื่อนเศรษฐกิจสร้างสรรค์ ฟื้นฟูอนุรักษ์มรดกทางวัฒนธรรมอย่างยั่งยืน ร่วมนำเสนอข้อมูลจังหวัดนครสวรรค์ เพื่อรับการพิจารณาเป็นจังหวัดพัฒนาศักยภาพสู่การเป็นเมืองแห่งศิลปะ(Art City) ประจำปี พ.ศ.2568

**โครงการ
แข่งขันกีฬา**

อนุบาล
ในเขต ๑ เทศบาลนคร



วันที่ 19 ธันวาคม 2568 ณ โรงเรียน

อล
นครสวรรค์



แข่งขัน 4,000 ที่นั่ง สนามกีฬาจังหวัดนครสวรรค์



110 ปี ตรุษจีน ใหม่สีสัน

เมืองสวรรค์ 5 ภาษา

ประเพณีแห่งเจ้าพ่อ-เจ้าแม่ ปากน้ำโพ

ประจำปี 2568-2569

Colourful Paradise : The Spirit of The Five

ขนาดเสื้อเด็ก

ขนาด SIZE	รอบอก(นิ้ว) CHEST	ยาว(นิ้ว) LENGTH
KIDS-26	26"	16"
KIDS-30	30"	20"

ขนาดเสื้อผู้ใหญ่

ขนาด SIZE	รอบอก(นิ้ว) CHEST	ยาว(นิ้ว) LENGTH
3S	34"	25"
2S	36"	26"
S	38"	26"
M	40"	27"
L	42"	28"
XL	44"	29"
2XL	46"	30"
3XL	48"	31"
4XL	50"	31"
5XL	52"	31"
6XL	54"	31"
7XL	56"	31"
8XL	58"	31"
9XL	60"	33"
10XL	62"	33"



ทุกขนาดราคาเดียว

269บ.

สั่งซื้อผ่านช่องทางออนไลน์ที่



LINE MyShop

110 ปี ตรุษจีนแห่งสีสัน
เมืองสวรรค์ 5 ภาษา

สอบถามรายละเอียดเพิ่มเติมได้ที่



LINE Official Account
ตรุษจีนปากน้ำโพ 110



facebook
ตรุษจีนนครสวรรค์
สืบสานงานประเพณี
แห่งเจ้าพ่อ เจ้าแม่ปากน้ำโพ

เส้นทางขบวนแห่

ในงานประเพณีแห่
เจ้าพ่อ-เจ้าแม่ปากน้ำโพ
ประจำปี 2569

北橫坡110周年本頭公媽遊神盛會(2026年)
2026 God and Goddess of Pak Nam Pho Annual Parade of Deities

แห่กลางคืน

วันพฤหัสบดี ที่ 19 กุมภาพันธ์ 2569

แห่กลางวัน

วันศุกร์ ที่ 20 กุมภาพันธ์ 2569

เส้นทางขบวนแห่กลางคืน (ชีวจา) วันพฤหัสบดี ที่ 19 กุมภาพันธ์ 2569

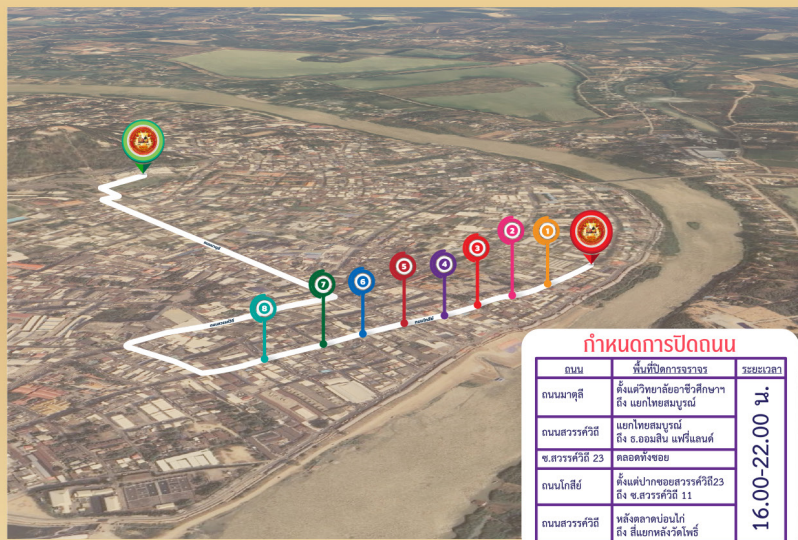

ถนน	พื้นที่ปิดการจราจร	ระยะเวลา
ถนนมาตุลี	ตั้งแต่วิทยาลัยอ้อม-ชีวจา ถึง แยกไทยสมบูรณ์	16.00-22.00 น.
ถนนสวรรคคีรี	แยกไทยสมบูรณ์ ถึง อ.อสมสัน แฟ้มแสนต์	
ข.สวรรคคีรี 23	ตลอดทั้งซอย	
ถนนโกสีย์	ตั้งแต่ปากซอยสวรรคคีรี23 ถึง ข.สวรรคคีรี 11	
ถนนสวรรคคีรี	หลังตลาดบ่อน้ำ ถึง สี่แยกหลังวัดโพธิ์	

ตำแหน่งที่ตั้งต่างๆ

- จุดเริ่มต้นขบวนแห่**
อาคาร สง.เทศบาลนครสวรรค์
เริ่มตั้งแต่ 18.00 น. เป็นต้นไป
- จุดสิ้นสุดขบวนแห่**
แยกถนนเมษยา (ตลาดบ่อน้ำ)

— เส้นทางขบวนแห่

- จุดแสดงสิงโตอากาศ**
จากสมาคมอากาศนครสวรรค์
(แยกนาคารุงไทย-ไทรน้อย)
- จุดแสดงสิงโตปีกกึ่ง**
จากคณะสิงโตปีกกึ่ง กวางเจา เจ้าพ่อ-เจ้าแม่ปากน้ำโพ
(หน้าตรอกโรงทำ ถลาอ 100ปี)
- จุดแสดงมังกรทอง**
จากคณะมังกรทองเจ้าพ่อ-เจ้าแม่ปากน้ำโพ
(หน้าตรอกอุณหงส์)
- จุดแสดงเสื่อไหล**
จากชมรมลูกหลานโพธิ์สำนางน้ำโพ
(หน้าตรอกท่าเรือวัง)
- จุดแสดงสิงโตทางทุ่ง**
จากสมาคมรุ่งเรืองนครสวรรค์
(แยกศรีไทรลาต)
- จุดแสดงสอโก้ว**
จากสมาคมส่งเสริมดนตรีเจ้าพ่อ-เจ้าแม่ ปากน้ำโพ
(แยกหน้าร้านเสื่อใหม่)
- จุดแสดงสิงโตกบเตียน**
จากคณะสิงโตกบเตียน เตืออั้งใจ เจ้าพ่อ-เจ้าแม่ปากน้ำโพ
(แยกศรีสมบูรณ์)
- จุดแสดงเอ็งทอ พะนู้**
จากคณะเอ็งทอ พะนู้ เจ้าพ่อ-เจ้าแม่ ปากน้ำโพ
(แยกนาคารไทยพาณิชย์)

เส้นทางขบวนแห่กลางวัน (ชีวลี) วันศุกร์ ที่ 20 กุมภาพันธ์ 2569

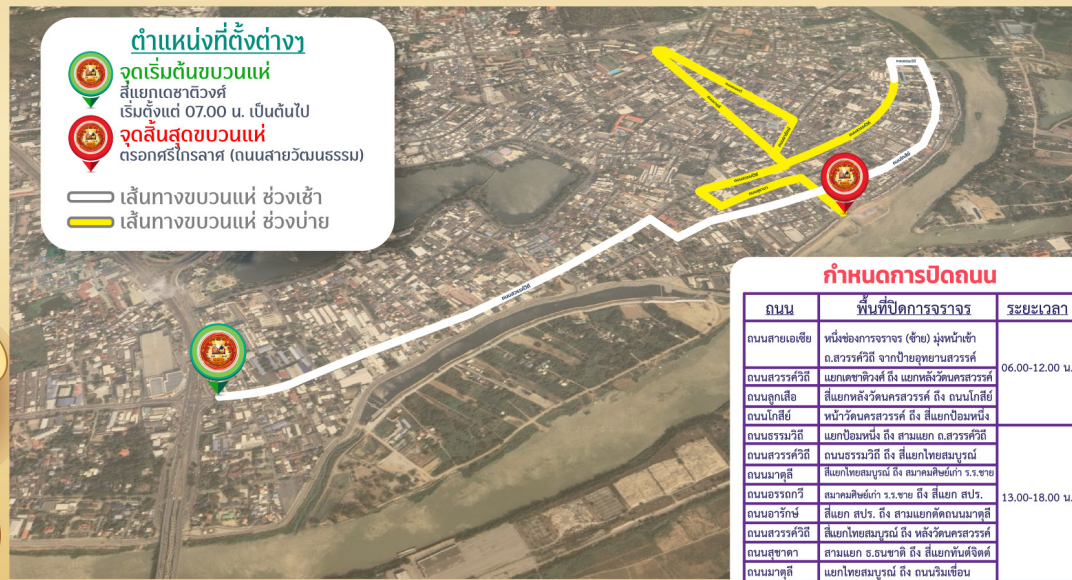

ตำแหน่งที่ตั้งต่างๆ

- จุดเริ่มต้นขบวนแห่**
สี่แยกเดชาติวงศ์
เริ่มตั้งแต่ 07.00 น. เป็นต้นไป
- จุดสิ้นสุดขบวนแห่**
ตรอกศรีไทรลาต (ถนนสายวัฒนธรรม)

— เส้นทางขบวนแห่ ช่วงเช้า
— เส้นทางขบวนแห่ ช่วงบ่าย

ถนน	พื้นที่ปิดการจราจร	ระยะเวลา
ถนนสายเอเชีย	พื้นที่ช่องการจราจร (ซ้าย) มุ่งหน้าเข้า อ.สวรรคคีรี จากปายอุยานสวรรคคีรี	06.00-12.00 น.
ถนนสวรรคคีรี	แยกชวลีวิทย์ ถึง แยกหลังวัดนครสวรรค์	
ถนนลูกเสือ	สี่แยกหลังวัดนครสวรรค์ ถึง ถนนโกสีย์	
ถนนโกสีย์	หน้าวัดนครสวรรค์ ถึง สี่แยกป้อมหนึ่ง	
ถนนธรรมวิณี	แยกป้อมหนึ่ง ถึง สามแยก อ.สวรรคคีรี	
ถนนสวรรคคีรี	ถนนธรรมวิณี ถึง สี่แยกไทยสมบูรณ์	13.00-18.00 น.
ถนนมาตุลี	สี่แยกไทยสมบูรณ์ ถึง สามัคคีชนก้า ร.ร.ชาย	
ถนนอรุณกวี	สามัคคีชนก้า ร.ร.ชาย ถึง สี่แยก สป.ร.	
ถนนอารักษ์	สี่แยก สป.ร. ถึง สามแยกตัดถนนมาตุลี	
ถนนสวรรคคีรี	สี่แยกไทยสมบูรณ์ ถึง หลังวัดนครสวรรค์	
ถนนสุชาติ	สามแยก อ.อนชาติ ถึง สี่แยกหน้าวัดจิตรดี	13.00-18.00 น.
ถนนมาตุลี	สี่แยกไทยสมบูรณ์ ถึง ถนนริมเขื่อน	



110 ปี
ครบรอบ
ใหม่
เมืองสวรรค์ 5 ภาษา
 ประเพณีแห่เจ้าพ่อ-เจ้าแม่ ปากน้ำโพ
 ประจำปี 2568-2569



นักฆัตรปีชง (ปีมะเมีย)

ประจำปี 2569-2570

มีปีอะไรบ้าง



ปีชวด ชง 100%

คือผู้ที่เกิดในปี พ.ศ. 2467 2479 2491 2503 2515 2527
 2539 2551 2563

ระวังเรื่องสุขภาพและความสัมพันธ์



ปีมะเมีย 75%
 ระวังปัญหาเรื่องงาน
 และความสัมพันธ์



ปีเถาะ 50%
 งานกดดัน ความสัมพันธ์
 และภาระที่ไม่คาดคิด



ปีระกา 20%
 ปัญหาสุขภาพ
 เจ็บป่วยไม่คาดคิด

แนะนำการแก้ชง (ผ่อนเคราะห์ร้ายให้เบาลง)



1 ไหว้องค์เทพเจ้าให้ส่วยเอี้ย
 ตามศาลเจ้าที่ใกล้บ้านท่าน



2 ไหว้พระ 9 วัด
 ตามวัดที่อยู่ใกล้บ้านท่าน



3 ทำการกุศลจิตอาสา
 ให้กับผู้ที่ด้อยโอกาส



4 ทำบุญโลงศพ
 ต่อชะตาชีวิต



5 ทำบุญให้กับสิ่งมีชีวิต
 เล็กๆ ร่วมโลกกับเรา



6 บริจาคโลหิตสำหรับผู้ป่วย
 ยามขาดแคลน

ในงานประเพณีแห่เจ้าพ่อ-เจ้าแม่ปากน้ำโพ ประจำปี 2569
 ท่านสามารถแก้ชงได้ตั้งแต่วันที่ 10-21 กุมภาพันธ์ 2569

งดแก้ชงในวันที่ 17 กุมภาพันธ์ 2569 ซึ่งตรงกับวันชิวอิก

ชาวจีนถือว่าเป็นวันปีใหม่จีน จะไม่นิยมทำการแก้ชงในวันนั้น





โรงพยาบาลสุวพรชารักษ์
SAWANPRACHARAK HOSPITAL

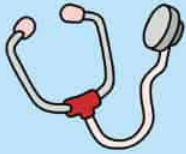

ข่าวดี

สำหรับผู้ป่วยที่มีอาการเล็กน้อย เช่น ไข้ ไอ เจ็บคอ ท้องเสีย

ท่านสามารถรับบริการตรวจรักษา ได้ที่...
ศูนย์สุขภาพชุมชน ใกล้เคียง
โดย แพทย์เวชศาสตร์ครอบครัว



เปิดให้บริการ ทุกวันจันทร์ – ศุกร์



(ยกเว้นวันหยุดราชการและวันหยุดนักขัตฤกษ์)



ศูนย์สุขภาพชุมชนเมืองสวรรคประชารักษ์
(สปร.เดิม)
เปิดบริการตั้งแต่ เวลา 08.00 น. - 16.00 น.

ศูนย์สุขภาพชุมชนเมืองวัดจอมศรีนาคพรต
(PCU วัดจอม)
เปิดบริการตั้งแต่ เวลา 08.00 น. - 12.00 น.

ศูนย์สุขภาพชุมชนเมืองวัดไทรใต้
(PCU วัดไทรใต้)
เปิดบริการตั้งแต่ เวลา 08.00 น. - 12.00 น.

ศูนย์สุขภาพชุมชนเมืองวัดช่องศรีศรีสิทธิวิโรธาราม
(PCU วัดช่อง)
เปิดบริการตั้งแต่ เวลา 08.00 น. - 12.00 น.

ศูนย์สุขภาพชุมชนเมืองสะพานดำ (PCU สะพานดำ)
เปิดบริการตั้งแต่ เวลา 08.00 น. - 12.00 น.
และ เวลา 16.00 น. - 20.00 น.



สอบถามเพิ่มเติม

โทร. **056-219-888**

กลุ่มภารกิจด้านบริการปฐมภูมิ โรงพยาบาลสวรรคประชารักษ์
ผลิตโดย... กลุ่มงานสุขศึกษา โรงพยาบาลสวรรคประชารักษ์

ประชาสัมพันธ์ผู้พิการ ที่มีบัตรประจำตัวคนพิการ



ขอให้ท่านดำเนินการต่ออายุบัตรประจำตัวคนพิการ

หลักฐานการต่ออายุบัตรประจำตัวคนพิการ

1. สมุดประจำตัวคนพิการ (เล่มเดิม) หรือ บัตรประจำตัวคนพิการ (ใบเดิม)
2. รูปถ่ายคนพิการขนาด 1 นิ้ว จำนวน 2 รูป (ภาพถ่าย ณ ปัจจุบัน)
3. สำเนาบัตรประจำตัวประชาชน จำนวน 1 ชุด
4. สำเนาทะเบียนบ้าน จำนวน 1 ชุด

โดยดำเนินการดังนี้

ทำบัตรใหม่

สำนักงานพัฒนาสังคมและความมั่นคงของมนุษย์จังหวัดนครสวรรค์
โทร 056-257313

แจ้งข้อมูลหลังได้บัตรใหม่

ศูนย์บริการคนพิการ เทศบาลนครนครสวรรค์ ชั้น 1
โทร 056-219555 ต่อ 1711

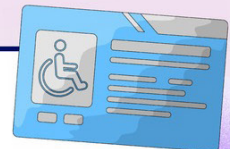

สระว่ายน้ำ

สนามกีฬาจังหวัดนครสวรรค์

เปิดบริการทุกวัน
เวลา 16.30 น. - 20.30 น.

ปิดทุกวันหยุดนักขัตฤกษ์



ขอความร่วมมือผู้ใช้บริการทุกท่าน

เวลา 16.30 น. - 19.00 น. ว่ายน้ำตามแนววงว และ เวลา 19.00 - 20.30 น. ว่ายน้ำตามแนวยาว

ตรวจสอบคุณภาพอากาศ (PM2.5) แบบ Real time
ได้ที่ www.nsm.go.th

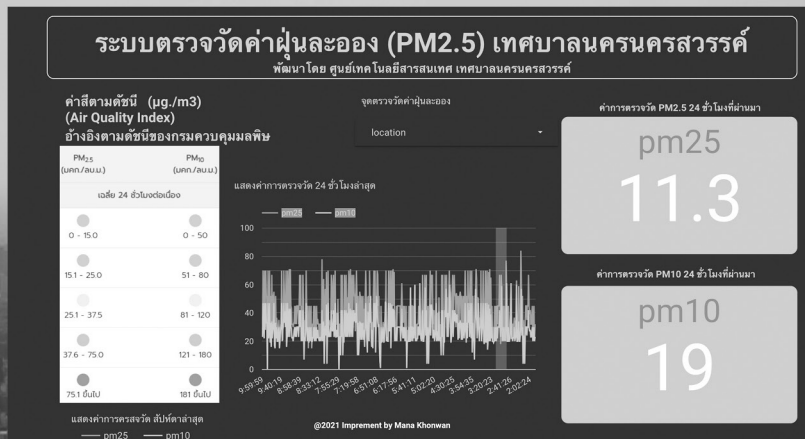

เทศบาลนครนครสวรรค์

ให้บริการจัดเก็บขยะชิ้นใหญ่

เช่น เศษวัสดุก่อสร้าง เฟอร์นิเจอร์เก่า สิ่งของเหลือใช้ กิ่งไม้

ทุกวันจันทร์-ศุกร์



ติดต่อใช้บริการและสอบถามได้ที่

084-4699549 , 084-8111316 , 087-5200343 , 098-6145687

วารสารประชาสัมพันธ์เทศบาลนครนครสวรรค์

www.nsm.go.th/  เทศบาลนครนครสวรรค์

เบอร์โทรศัพท์ติดต่อ...
หน่วยงานในเทศบาลนครสวรรค์



056-219555

ชั้น 4

สำนักงานการศึกษา ต่อ 4604 หรือ โทร. 056-219552
ศูนย์เทคโนโลยีสารสนเทศ ต่อ 4207 หรือ โทร. 056-219528

ชั้น 3

สำนักปลัดเทศบาล ต่อ 3107 - 8 หรือ โทร. 056-219515-8
กองยุทธศาสตร์และงบประมาณ ต่อ 3206 หรือ โทร. 056-219527
กองสวัสดิการสังคม ต่อ 3702 หรือ โทร. 056-219560

ชั้น 2

สำนักงานช่าง ต่อ 2410 หรือ โทร. 056-219547
สำนักงานคลัง ต่อ 2312 หรือ โทร. 056-219530

ชั้น 1

สำนักงานประปา ต่อ 1802 หรือ โทร. 056-219562
สำนักงานสาธารณสุข ต่อ 1502 - 3 หรือ โทร. 056-219549
งานทะเบียนราษฎร ต่อ 1115 - 7 หรือ โทร. 056-219521
งานส่งเสริมการท่องเที่ยว ต่อ 1120 หรือ โทร. 056-219522
งานเทศกิจ ต่อ 1122 - 4 หรือ โทร. 056-219523



สำนักงานประปา เทศบาลนครสวรรค์

- ✓ รับ QR-Code ชำระค่าน้ำประปา
- ✓ แจ้งปัญหาเรื่องน้ำประปา



สอบถามข้อมูลเพิ่มเติม ได้ที่..

โทร. 056-219555 ต่อ 1802 หรือ 056-219562

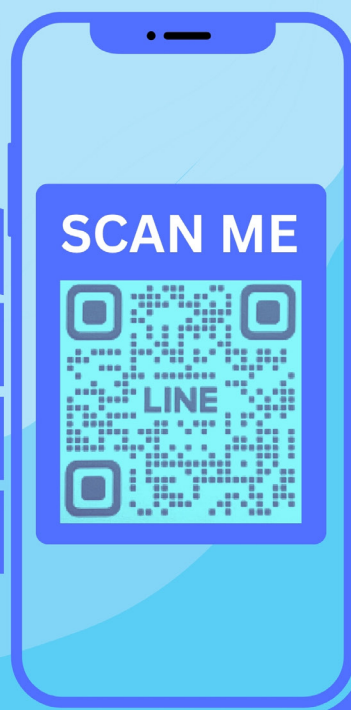



เมืองน่าอยู่

TraffyFondue

@เทศบาลนครนครสวรรค์

พบปัญหา แจ้งได้ ย้ายนิดเดียว



- ประปา, ไฟฟ้า
- ถนนทางเท้า
- ความสะอาด
- เสียง, กลิ่นรบกวน
- ต้นไม้



ไลน์ ไอดี: @TraffyFondue

ใช้ LINE สแกนคิวอาร์โค้ด หรือเพิ่มเพื่อน @TraffyFondue แยกเพื่อแจ้งปัญหา และ ติดตาม รายงานข้อเท็จจริงการแก้ไขปัญหา ได้ผ่านการแจ้งเตือนในช่อง LINE Chatbot



อีกหนึ่งช่องทางของเทศบาลนครนครสวรรค์เพื่อรับฟัง และแก้ไขปัญหาของประชาชน

แจ้งปัญหา สะดวกรวดเร็ว

ไลน์ ไอดี: @TraffyFondue

ขั้นตอนการแจ้ง เรื่องร้องเรียนผ่านช่องทาง

TraffyFondue



1



แจ้งเรื่องใหม่

เมื่อสแกนเพื่อเพิ่มเพื่อนแล้ว ในหน้าต่างแชนกจะมีเมนูด้านล่าง ให้กดเลือก "แจ้งเรื่องใหม่"

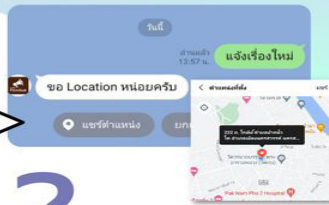

2

หลังจากนั้นจะมีข้อความขอ location ให้กดแชร์ตำแหน่งแล้ว เลือกที่อยู่ที่คุณพบปัญหาดังกล่าว

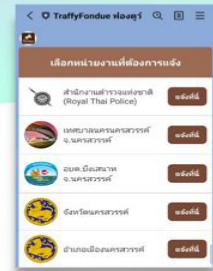

3

เลือกหน่วยงานที่ต้องการแจ้งเหตุร้องเรียนต่างๆ

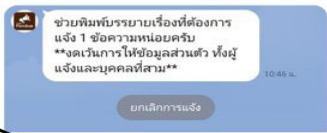

4

พิมพ์บรรยายเรื่องที่ต้องการแจ้งสั้นๆได้ใจความเพื่อให้เจ้าหน้าที่ได้ทราบ



5

ให้กดถ่ายภาพเพื่อส่งเป็นภาพประกอบปัญหาต่างๆ



6

เลือกประเภทที่มีความเกี่ยวข้องกับเหตุที่ต้องการแจ้ง

เมื่อส่งข้อมูลจนครบขั้นตอนทั้งหมดแล้ว ระบบจะส่งเรื่องไปยังหน่วยงานเพื่อรอให้เจ้าหน้าที่รับเรื่องและดำเนินการต่อไป

สอบถามข้อมูลเพิ่มเติม

ช่องทางไลน์ @linensm หรือ 056-219555



ประชาสัมพันธ์

ภาษีที่ดินและสิ่งปลูกสร้าง ภาษีป้าย



ภาษีที่ดินและสิ่งปลูกสร้าง

ผู้เสียภาษี : เจ้าของที่ดินหรือสิ่งปลูกสร้าง หรือเป็นผู้ครอบครอง หรือทำประโยชน์ในที่ดินหรือสิ่งปลูกสร้างอันเป็นทรัพย์สินของรัฐ

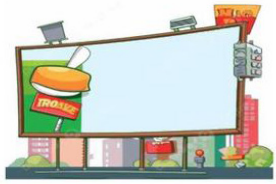

แจ้งรายการที่ดินและสิ่งปลูกสร้าง ภายในเดือน มกราคม 2569

ประกาศราคาประเมินทุนทรัพย์ ก่อนวันที่ 1 เมษายน 2569



แจ้งประเมินภาษีให้แก่ผู้เสียภาษี ภายในเดือน เมษายน 2569

ชำระภาษีตามแบบแจ้งการประเมิน ภายในเดือน มิถุนายน 2569



ผ่อนชำระภาษี ภายในเดือนมิถุนายน – สิงหาคม 2569

เบี้ยปรับ : ร้อยละ 10 ของค่าภาษี ชำระภาษีก่อนออกหนังสือแจ้งเดือน
 ร้อยละ 20 ของค่าภาษี ชำระภายในวันที่กำหนดไว้ในหนังสือแจ้งเดือน
 ร้อยละ 40 ของค่าภาษี ชำระเกินวันที่กำหนดไว้ในหนังสือแจ้งเดือน
เงินเพิ่ม : ร้อยละ 1 ของค่าภาษี ต่อเดือนที่ค้างชำระ

สอบถามข้อมูลเพิ่มเติมได้ที่ งานเร่งรัดและจัดเก็บรายได้ ส่วนพัฒนารายได้ สำนักคลัง
 ชั้น 2 เทศบาลนครนครสวรรค์

โทรศัพท์ 056-217908 , 056-217670 , 056-217498 และ 056-217760



ภาษีป้าย

ผู้เสียภาษี : เจ้าของหรือผู้ครอบครองป้าย

ยื่นแบบแสดงรายการ (ภ.ป.1) มกราคม – มีนาคม 2569

ระยะเวลาการชำระภาษี ภายใน 15 วัน นับแต่วันที่ได้รับแจ้งประเมิน

ไม่ยื่นแบบตามเวลาที่กำหนด เงินเพิ่มร้อยละ 10 ของภาษีป้าย

ไม่ชำระภาษีในเวลาที่กำหนด เงินเพิ่มร้อยละ 2 ต่อเดือนของภาษีป้าย

กรณีติดตั้งป้ายใหม่ ให้ยื่นแบบฯ เพื่อชำระภาษีป้าย
ภายใน 15 วัน นับแต่วันที่ติดตั้ง

ประเภทที่ 1 อักษรไทยล้วน	➤	(ก) ข้อความเคลื่อนที่/เปลี่ยนได้ 10 (ข) ข้อความไม่เคลื่อนที่/เปลี่ยนไม่ได้ 5
ประเภทที่ 2 อักษรไทยปน อักษรต่างประเทศ/ ภาพ/เครื่องหมายอื่น	➤	(ก) ข้อความเคลื่อนที่/เปลี่ยนได้ 52 (ข) ข้อความไม่เคลื่อนที่/เปลี่ยนไม่ได้ 26
ประเภทที่ 3 ไม่มีอักษรไทย/ อักษรไทยอยู่ใต้ ต่ำกว่าต่างประเทศ	➤	(ก) ข้อความเคลื่อนที่/เปลี่ยนได้ 52 (ข) ข้อความไม่เคลื่อนที่/เปลี่ยนไม่ได้ 50

ไม่พลาดทุกความเคลื่อนไหว

ข่าวสาร • ประชาสัมพันธ์ • แจ้งเหตุ

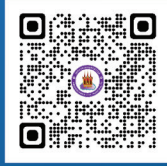

กดถูกใจ กดติดตาม

เทศบาลนครนครสวรรค์

มาเป็นเพื่อนกันเถอะ..

LINE OA : เทศบาลนครนครสวรรค์

รวดเร็ว ฉับไว รู้ข่าวสารก่อนใคร



สแกน เพื่อเพิ่มเพื่อน หรือ ค้นหา คำว่า เทศบาลนครนครสวรรค์

เทศบาลนครนครสวรรค์

ติดตาม

TikTok

เทศบาลนครนครสวรรค์

NSM @nakhonsawan.municipality



กดติดตาม กดกระดิ่งไว้
ไม่พลาด!! กิจกรรม ข่าวสาร ความบันเทิง

แจ้ง **ปัญหา** ได้ แค่ปลายนิ้ว แชะแล้วแชร์



- ประปา ไฟฟ้า
- งานช่างทั่วไป
- ความสะอาด
- เสียงรบกวน
- ต้นไม้

TraffyFondue@เทศบาลนครนครสวรรค์



LINE ID: @TraffyFondue

อีก 1 ช่องทาง ในการรับทราบข้อมูลข่าวสาร สารประโยชน์
ระเบียบข้อกฎหมาย ติดต่อสื่อสารกับเทศบาลนครนครสวรรค์

ได้ที่.. **www.nsm.go.th**



สายด่วน บริการประชาชน

- งานทะเบียนราษฎร : 056-219521
- กองสาธารณสุข (งานแผนกที่ภาษี) : 056-216534
- งานประปา : 056-212175
- งานสาธารณสุข (ช่าง) : 056-222193
- งานสาธารณสุข (กำจัดสิ่งปฏิกูล) : 056-223084
- งานป้องกันฯ (ดับเพลิง) : 056-221101, 199

ร่วมเป็นส่วนหนึ่ง

ในการแสดงความคิดเห็น
ความพึงพอใจ เพื่อนำมาพัฒนา
ในการจัดทำวารสารเทศบาล
ให้มีประสิทธิภาพและ
เกิดประโยชน์สูงสุด



“ความคิดเห็นของท่าน คือ กำลังใจของเรา”



วัตถุประสงค์

1. เพื่อเผยแพร่กิจกรรมการดำเนินงานของเทศบาล
2. เพื่อเสริมสร้างความสัมพันธ์และความเข้าใจระหว่างประชาชนกับเทศบาล
3. เพื่อเพิ่มคุณภาพชีวิตของประชาชนและสร้างความเข้าใจในหน้าที่ที่มีต่อสังคม

จัดทำโดย งานบริการและเผยแพร่วิชาการ กองวิชาการและแผนงาน (เสนอแนะตีพิมพ์) 056-219555
พิมพ์ที่ โรงพิมพ์นิวเอเซีย นครสวรรค์ 056-214341